

FLASH!

16-10-2015

FLASH! MODA

Nem a chuva perturbou a festa que se fazia sentir em Lisboa. Os desfiles de Nuno Gama e Dino Alves foram dos mais aclamados. O de Nuno Gama, no Pátio da Galé, encerrou com A Portuguesa e o de Dino, foi no Teatro São Luiz

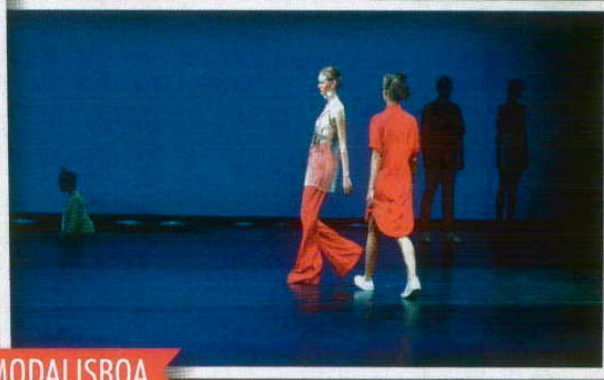

A FLASH! NA MODALISBOA

O tempo da moda na capital

DURANTE TRÊS DIAS FORAM VÁRIOS OS CRIADORES QUE ABRILHANTARAM A PASSERELE NO PÁTIO DA GALÉ, MOSTRANDO AS TENDÊNCIAS PARA A PRÓXIMA PRIMAVERA/VERÃO

TEXTO: MARTA AMORIM FOTOS: CARLOS SOARES E LILIANA PEREIRA



FLASH!



FLASH!



Joana Ribeiro posou ao lado do ator Filipe Vargas e o casal Raquel Prates e João Murillo não deixaram de marcar presença



Sara Prata esteve os três dias a trabalhar para a ModaLisboa; Os bastidores de Valentim Quaresma, em cima. Miguel Stanley e Sasha Beznosyuk estiveram no Pátio da Galé, à esq.; Nuno Gama em baixo, à esq.; Pedro Ribeiro e a mulher, Celeste, em baixo

Foram três dias de desfiles com muita cor nesta edição da ModaLisboa, que teve como o tempo que vivemos e fazemos – ‘The Timers’, no Pátio da Galé. Criadores como Luís Carvalho, Carlos Gil, Miguel Vieira, Ricardo Preto, Nuno Gama, Filipe Faísca, Pedro Pedro ou Dino Alves mostraram as suas novas criações para a próxima estação e houve vários famosos a desfilar. Pedro Barroso desfilou para Catarina Oliveira, Inês Castel Branco para Luís Carvalho e o ator Ricar-



À dir., Luisa Beirão, António Pires de Lima, ministro da Economia e a mulher, Patrícia, Eduarda Abbondanza, diretora da ModaLisboa



À esq., Rui Vilhena e a mulher Denise Ferrandini e Sílvia Rizzo com o namorado João Patinhas, muito divertidos. Miguel Vieira, sorridente, à dir.

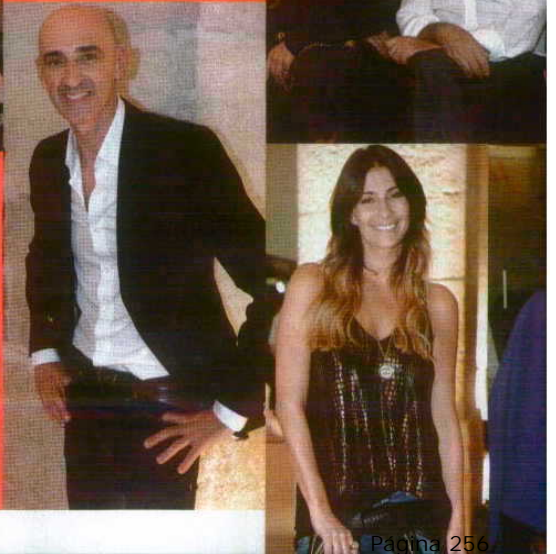

FLASH!



Sofia Aparício desfilou para Filipe Faísca (à esq.); Kelly Bailey e Fátima Lopes no front row e Pedro Barroso nos bastidores (em cima); a máscara do desfile de Nuno Gama (à dir.); Daniel Nascimento, Luísa Beirão, Rui Pregal da Cunha e a mulher Patrícia Camacho (em baixo)

do Carriço para Nuno Gama que à semelhança do que aconteceu na passada edição, abriu o desfile.

Dino Alves, a quem coube a honra de encerrar a ModaLisboa 2015, deu que falar com o seu desfile fora do comum, que teve lugar no teatro São Luiz, em formato teatral, com encenação de António Pires. Sofia Aparício voltou a deslumbrar ao desfilou para Filipe Faísca, tal como Sofia Baessa, duas veteranas que regressaram em grande às passarelas.



A SEGUNDA GERAÇÃO

Margarida Bakker, filha de Alexandra Lencastre, e Madalena Guedes Moniz, filha de Manuela Moura Guedes, não quiseram perder esta edição da ModaLisboa e foram sem a companhia das mães.



Ana Salazar e o namorado Nuno Reis, em cima. Lili Caneças, com o neto, Pedro e a filha Rita, à dir. Isabel Figueira e Nayma Mingas com Leonel Vieira, à esq.

